



# INFORME FINANCIERO 2020 ENERO - MARZO

Instituto de Seguridad Social de los Trabajadores del Estado de Yucatán



**Miembros del H. Consejo Directivo del Instituto de Seguridad Social de los Trabajadores del Estado de Yucatán**

**Lic. Mauricio Vila Dosal**  
Gobernador Constitucional del Estado de Yucatán

**Lic. María Dolores Fritz Sierra**  
Secretaria General de Gobierno del Estado

**Lic. Olga Rosas Moya**  
Secretaria de Administración y Finanzas del Gobierno del Estado

**Lic. Roger Torres Peniche**  
Secretario de Desarrollo Social del Gobierno del Estado

**C. Jervis Arsenio García Vázquez**  
Secretario General de la Federación de Sindicatos de Trabajadores al Servicio del Estado de Yucatán

**Mtro. Jesús Jaime Rochin Carrillo**  
Secretario General del Comité Ejecutivo de la Sección 57 del Sindicato Nacional de Trabajadores de la Educación

**C.P. José Arturo Sánchez Martínez**  
Contralor Interno de la Secretaría de la Contraloría General del Estado de Yucatán

**L.A. María Isabel Rodríguez Heredia, Mtra.**  
Directora General del Instituto de Seguridad Social de los Trabajadores del Estado de Yucatán

**Abog. Alejandro de Jesús Rosado Novelo**  
Subdirector Jurídico del Instituto de Seguridad Social de los Trabajadores del Estado de Yucatán

**Directorio del Instituto de Seguridad Social de los Trabajadores del Estado de Yucatán.**

**L.A. María Isabel Rodríguez Heredia, Mtra.**  
Directora General del Instituto de Seguridad Social de los Trabajadores del Estado de Yucatán

**Lic. Ileana Genoveva Gasque Casares**  
Titular del Organismo Auxiliar de Extensión Educativa y Servicios a la Primera Infancia

**Lic. María del Mar Abraham Barrera**  
Titular del Organismo Auxiliar de Prestaciones al Consumo

**Lic. Jessica Andrea Enríquez Salazar**  
Titular del Organismo Auxiliar de Prestaciones Recreativas y de Hospedaje

**C.P. Moisés Eduardo Pacheco Pinelo**  
Subdirector de Pensiones y Gestión Financiera

**LAE. Mauricio Antonio Achach Esquivel**  
Subdirector de Administración

**Abog. Alejandro de Jesús Rosado Novelo**  
Subdirector Jurídico



# ÍNDICE

- 05** | PRESENTACIÓN.
- 06** | RECURSOS CON LOS QUE CUENTA EL ISSTEY.
- 08** | SITUACIÓN DE LAS INVERSIONES Y RENDIMIENTO PROMEDIO QUE GENERAN.
- 11** | SITUACIÓN DE LOS SALDOS DE LAS DEPENDENCIAS, ENTIDADES Y MUNICIPIOS.
- 16** | ORGANIGRAMA, SERVICIOS Y PERSONAL ISSTEY
- 25** | RECURSOS DEL ISSTEY PARA EL 2020 Y SU EJERCICIO PRESUPUESTAL.

# CALENDARIO DE PUBLICACIONES

## PRIMER INFORME

Comprende del 1 de enero al 31 de marzo 2020 y se publicará en abril de 2020.

## SEGUNDO INFORME

Comprende del 1 de abril al 30 de junio 2020 y se publicará en julio de 2020.

## TERCER INFORME

Comprende del 1 de julio al 30 de septiembre 2020 y se publicará en octubre de 2020.

*\*En los años siguientes se mantendrá el mismo calendario y estructura.*

## CUARTO INFORME

Comprende del 1 de octubre al 31 de diciembre 2020 y se publicará en enero de 2021.

## QUINTO INFORME

Reflejará el ejercicio anual 2020 en su totalidad y se publicará en febrero de 2021.



# MENSAJE DE BIENVENIDA

*En sólo 15 meses de trabajo, mi compromiso así como el de todas y todo el equipo que conforma esta gran Familia Isstey se ha hecho notar con ahorros de 272 millones de pesos en gasto corriente de los rubros distintos a las pensiones y jubilaciones.*

Este 2020 continuamos transformando positivamente todas las áreas y servicios que componen el Instituto, trabajando en una gestión responsable, austera y enfocada en mostrar resultados.

En estos 15 meses, y a pesar de tener un aumento considerable del **24.37% en las jubilaciones y pensiones**, hemos logrado ahorrar más de **272 millones de pesos** en gasto corriente de los rubros distintos a las pensiones y jubilaciones, es decir **56% menos** en comparación con el mismo periodo en el 2018.

En este proceso de transformación, **386,632 clientes** han acudido a los dos Centros Comerciales del Isstey, donde se ingresaron **1,210 productos nuevos** en respuesta a la solicitud de las y los derechohabientes y permitiendo que puedan tener acceso a productos de mejor

calidad y precio en su beneficio. Igualmente se otorgaron **2,200 créditos** de línea blanca y telefonía, mismos que les ha permitido la flexibilidad de realizar compras que demandan, e ir las pagando poco a poco.

Un año más celebramos el **36 y 27 aniversario** respectivamente de nuestros **Cendi 1 y 3**, refrendando nuestro compromiso con la formación y el cuidado de la salud de las y los hijos de quienes trabajan para el Estado, en línea con las políticas escolares de prevención de enfermedades y nutrición.

Beneficiamos a nuestros trabajadores afiliados al Isstey con su ya tradicional **Sorteo de Habitaciones del Hotel Costa Club**, con el objetivo de garantizarles espacios de convivencia y recreación para la temporada vacacional de Semana Santa y las vacaciones de verano.

Promovemos hábitos saludables en las y los derechohabientes y jubilados, por ello el personal así como sus familias se beneficiaron con servicios médicos gratuitos a través de la **"Semana de la Salud"**, haciendo un llamado a las trabajadoras y trabajadores de la dependencia en la importancia de la cultura de la prevención.

Trabajamos con el **Centro de Apoyo a la Educación Especial (CAEE)**, a fin de promover la inclusión de infantes con necesidades formativas específicas, con y sin discapacidad a través de talleres impartidos para padres, a fin de promover el compromiso y participación para con sus hijos.

Esta transformación no ha sido nada fácil y aún hay mucho por hacer, pero seguiremos evaluando alternativas para seguir atendiendo los compromisos trazados para con nuestros derechohabientes y jubilados.

**L.A. María Isabel Rodríguez Heredia, Mtra.**

Directora General del Isstey

# RECURSOS CON LOS QUE CUENTA EL ISSTEY Y SU DISTRIBUCIÓN

En este apartado se señala el estado de los montos que se encuentran depositados e invertidos en bancos, bienes muebles, inmuebles y otros activos, así como los otorgados en prestaciones sociales.

Estos datos, alineados a su legislación, manifiestan el avance del Instituto en el ámbito financiero.



Cuadro 1  
**PATRIMONIO DEL ISSTEY**

Importe en millones de pesos		
ACTIVO		
CONCEPTO	1 de Enero de 2020	31 de Marzo de 2020
Dinero a la vista	\$ 37	\$ 23
Inversiones financieras y bancarias	\$ 633	\$ 639
Inversión directa y por administración en prestaciones a los derechohabientes	\$ 921	\$ 911
Fideicomiso - vehículo de pago de adeudo histórico	\$ 2,081	\$ 2,081
Cuentas por cobrar a Entidades	\$ 563	\$ 571
Otras cuentas por cobrar	\$ 206	\$ 203
Inventarios	\$ 22	\$ 16
Bienes Muebles e Intangibles	\$ 69	\$ 69
Bienes Inmuebles	\$ 1,287	\$ 1,287
<b>TOTAL ACTIVO</b>	<b>\$ 5,819</b>	<b>\$ 5,800</b>
PASIVO		
CONCEPTO	1 de Enero de 2020	31 de Marzo de 2020
Retenciones y Contribuciones	\$ 33	\$ 39
Pasivo relacionado con créditos a los derechohabientes	\$ 335	\$ 307
Intereses de Préstamos cobrados por anticipado	\$ 197	\$ 186
Cuentas por pagar	\$ 20	\$ 5
Otros Pasivos	\$ 263	\$ 288
<b>TOTAL PASIVO</b>	<b>\$ 848</b>	<b>\$ 825</b>
<b>TOTAL PATRIMONIO DEL INSTITUTO</b>	<b>\$ 4,971</b>	<b>\$ 4,975</b>

\*Préstamos a corto plazo, hipotecarios, para compra de línea blanca, telefonía y accesorios, así como préstamos ISSTEY Plus a 12, 18, 24, 36 y 48 meses.

\*\*El Fideicomiso a que se hace referencia es el instrumento entre el ISSTEY y el Gobierno del Estado, a través del cual este último reconoce y pagará al Instituto el adeudo histórico que comprende el periodo de diciembre de 2005 a julio de 2014, y que corresponde a cuotas patronales, prestaciones económicas, cuotas de los trabajadores y por la adquisición de mercancías en los centros comerciales.

# SITUACIÓN DE LAS INVERSIONES Y RENDIMIENTO PROMEDIO QUE GENERAN

A continuación se muestra la integración de los fondos invertidos en Instituciones financieras o bancarias, con su rendimiento promedio, en el periodo comprendido del 01 de enero al 31 de marzo de 2020.

Cuadro 2

## INVERSIONES FINANCIERAS Y BANCARIAS

Rendimiento promedio 6.32 %	Importe en millones de pesos	
	1 de Enero de 2020	31 de Marzo de 2020
INSTITUCIÓN FINANCIERA		
BANAMEX	\$ 74	\$ 54
BBVA BANCOMER	\$ 8	\$ 12
MONEX CASA DE BOLSA	\$ 260	\$ 260
VECTOR CASA DE BOLSA	\$ 41	\$ 41
INTERCAM CASA DE BOLSA	\$ 20	\$ 20
BANORTE	\$ 225	\$ 231
SANTANDER	\$ 5	\$ 20
<b>TOTAL</b>	<b>\$ 633</b>	<b>\$ 638</b>







Cuadro 3

## INVERSIONES DIRECTAS Y POR ADMINISTRACIÓN EN PRESTACIONES A LOS DERECHOHABIENTES

Importe en millones de pesos			
INVERSIONES DIRECTAS			
TIPO DE PRÉSTAMO	1 de Enero de 2020	31 de Marzo de 2020	Tasa de Interés Anual
Préstamo sin Interés	\$ 1	\$ 1	0%
Crédito Línea Blanca	\$ 7	\$ 7	14.04%
Préstamo Corto Plazo	\$ 40	\$ 43	14.04%
Crédito Telefonía y Accesorios	\$ 3	\$ 3	14.04%
Préstamo Especial	\$ 5	\$ 5	12.00%
Préstamo Hipotecario	\$ 211	\$ 206	13.62%
ISSTEY Plus 12 Meses	\$ 30	\$ 37	20.04%
ISSTEY Plus 18 Meses	\$ 51	\$ 47	20.04%
ISSTEY Plus 24 Meses	\$ 63	\$ 66	20.04%
ISSTEY Plus 36 Meses	\$ 36	\$ 50	20.04%
ISSTEY Plus 48 Meses	\$ 3	\$ 4	20.04%
<b>TOTAL</b>	<b>\$ 450</b>	<b>\$ 469</b>	
INVERSIONES POR ADMINISTRACIÓN			
TIPO DE PRÉSTAMO	1 de Enero de 2020	31 de Marzo de 2020	Tasa de Interés Anual
ISSTEY Plus 12 Meses *	\$ 58	\$ 45	*
ISSTEY Plus 18 Meses *	\$ 107	\$ 105	*
ISSTEY Plus 24 Meses *	\$ 161	\$ 153	*
ISSTEY Plus 36 Meses *	\$ 130	\$ 124	*
ISSTEY Plus 48 Meses *	\$ 15	\$ 15	*
<b>TOTAL</b>	<b>\$ 471</b>	<b>\$ 442</b>	
<b>GRAN TOTAL</b>	<b>\$ 921</b>	<b>\$ 911</b>	

\*Las inversiones por administración, se refiere a aquellos créditos ISSTEY Plus que el Instituto coloca en instancias financieras y que no afecta recursos propios provenientes de sus reservas; esto es así para garantizar la prestación al derechohabiente sin comprometer la disponibilidad líquida de recursos del Instituto.





## SITUACIÓN DE LOS SALDOS DE LAS DEPENDENCIAS, ENTIDADES Y MUNICIPIOS

Los organismos públicos centralizados y descentralizados de carácter estatal (dependencias y entidades públicas) y los municipios, sostienen con el Isstey una relación en concepto de aportaciones que deben ser entregadas al Instituto por concepto de cuotas destinadas a la Seguridad Social.

En el cuadro 4 de la siguiente página, se presenta la información al cierre del presente periodo, respecto a los saldos que guardan las entidades públicas con el Instituto de acuerdo a los periodos establecidos por ley.

	ENTIDADES		PRESTACIONES ECONÓMICAS	EMISIÓN DE VALES Y ADQUISICIÓN DE MERCANCÍAS EN CENTROS COMERCIALES	INTERESES	TOTAL ADEUDO VENCIDO DE LA ENTIDAD
	** ADEUDOS VENCIDOS					
CENTRALIZADAS	BURÓCRATAS	\$ 15,055,554.04	\$ -		\$ 34,326,999.25	\$ 49,382,553.29
	BURÓCRATAS JUBILADOS	\$ -	\$ -		\$ 1,641,668.66	\$ 1,641,668.66
	MAGISTERIO ESTATAL	\$ -	\$ -		\$ 31,482,856.72	\$ 31,482,856.72
	MAGISTERIO JUBILADOS	\$ -	\$ -		\$ 6,463,543.22	\$ 6,463,543.22
	<b>TOTAL CENTRALIZADAS</b>	<b>\$ 15,055,554.04</b>	<b>\$ -</b>	<b>\$ -</b>	<b>\$ 73,915,067.85</b>	<b>\$ 88,970,621.89</b>
DESCENTRALIZADAS	CASA DE LAS ARTESANÍAS DEL ESTADO DE YUCATÁN	\$ -	\$ -		\$ -	\$ -
	COLEGIO DE BACHILLERES DEL ESTADO DE YUCATÁN (COBAY)	\$ 15,409,205.00	\$ 7,889,167.16		\$ 3,758,051.94	\$ 27,056,424.10
	COLEGIO DE EDUCACIÓN PROFESIONAL TÉCNICA DEL ESTADO DE YUCATÁN (CONALEP)	\$ -	\$ -		\$ -	\$ -
	COLEGIO DE ESTUDIOS CIENTÍFICOS Y TECNOLÓGICOS DEL ESTADO DE YUCATÁN (CECYTEY)	\$ 3,845,025.33	\$ 1,852,775.41		\$ 1,616,002.32	\$ 7,313,803.06
	COMISIÓN DE DERECHOS HUMANOS DEL ESTADO DE YUCATÁN (CODHEY)	\$ 142,790.12	\$ 59,583.47		\$ 809.49	\$ 203,183.08
	FIDEICOMISO PÚBLICO PARA LA ADMINISTRACIÓN DE LA RESERVA TERRITORIAL DE UCÚ (FIDARTU)	\$ -	\$ -		\$ -	\$ -
	HOSPITAL COMUNITARIO DE PETO, YUCATÁN (HCP)	\$ 16,079.70	\$ -		\$ 586.91	\$ 16,666.61
	HOSPITAL COMUNITARIO DE TICUL, YUCATÁN (HCT)	\$ -	\$ -		\$ 152.76	\$ 152.76
	HOSPITAL DE LA AMISTAD	\$ 4,393,514.43	\$ 2,307,295.64		\$ 1,285,649.28	\$ 7,986,459.35
	INSTITUTO DE BECAS Y CRÉDITO EDUCATIVO DEL ESTADO DE YUCATÁN (IBECEY)	\$ 31,426.93	\$ 6,792.10		\$ 152.88	\$ 38,371.91
	INSTITUTO DE INFRAESTRUCTURA CARRETERA DE YUCATÁN (INCAY MENSUAL)	\$ -	\$ -		\$ 1,819,604.88	\$ 1,819,604.88
	INSTITUTO DE INFRAESTRUCTURA CARRETERA DE YUCATÁN (INCAY QUINCENAL)	\$ -	\$ -		\$ 329,880.00	\$ 329,880.00
	INSTITUTO DE INFRAESTRUCTURA CARRETERA DE YUCATÁN (INCAY SERVICIO MÉDICO)	\$ -	\$ -		\$ 153,973.96	\$ 153,973.96
	INSTITUTO DE MOVILIDAD Y DESARROLLO URBANO TERRITORIAL (IMDUT)	\$ 242.38	\$ -		\$ 2.67	\$ 245.05
	INSTITUTO DE SEGURIDAD JURÍDICA PATRIMONIAL DE YUCATÁN (INSEJUPY)	\$ -	\$ -		\$ 126.27	\$ 126.27
	INSTITUTO DEL DEPORTE DEL ESTADO DE YUCATÁN (IDEY)	\$ 2,388,590.78	\$ 1,351,136.95		\$ 629,382.35	\$ 4,369,110.08
	INSTITUTO PARA EL DESARROLLO DE LA CULTURA MAYA (INDEMAYA)	\$ -	\$ -		\$ -	\$ -
	INSTITUTO PARA LA INCLUSIÓN DE LAS PERSONAS CON DISCAPACIDAD DEL ESTADO DE YUCATÁN (IIPEDY)	\$ -	\$ 5,599.68		\$ 22.40	\$ 5,622.08
	INSTITUTO TECNOLÓGICO SUPERIOR DE MOTUL (ITSM)	\$ -	\$ -		\$ 310,649.64	\$ 310,649.64
	INSTITUTO TECNOLÓGICO SUPERIOR DE PROGRESO (ITSP)	\$ -	\$ -		\$ 1,089,870.57	\$ 1,089,870.57
	INSTITUTO TECNOLÓGICO SUPERIOR DE VALLADOLID (ITSV)	\$ -	\$ -		\$ -	\$ -
	INSTITUTO TECNOLÓGICO SUPERIOR DEL SUR (ITSY)	\$ 2,617.80	\$ 184,937.85		\$ 45,276.97	\$ 232,832.62
	INSTITUTO YUCATECO DE EMPRENDEDORES (IYEM)	\$ -	\$ -		\$ -	\$ -
	PODER JUDICIAL DEL ESTADO	\$ 112,111.20	\$ -		\$ 120,861.02	\$ 232,972.22
	RÉGIMEN ESTATAL DE PROTECCIÓN SOCIAL EN SALUD DE YUCATÁN (REPSSY)	\$ -	\$ -		\$ -	\$ -
	SERVICIO NACIONAL DE EMPLEO, YUCATÁN (SNEY)(SERVICIO MÉDICO)	\$ 199,485.88	\$ -		\$ 6,822.04	\$ 206,307.92
	SERVICIOS DE SALUD DE YUCATÁN (SSY)	\$ 7,684,533.53	\$ 4,680,538.22		\$ 7,780,525.34	\$ 20,145,597.09
	SISTEMA PARA EL DESARROLLO INTEGRAL DE LA FAMILIA EN YUCATÁN (DIF PLANTA)	\$ 40,155.12	\$ 7,235.58		\$ 1,743,986.20	\$ 1,791,376.90
	SISTEMA PARA EL DESARROLLO INTEGRAL DE LA FAMILIA EN YUCATÁN (DIF PROGRAMAS)	\$ -	\$ -		\$ 4,790,715.09	\$ 4,790,715.09
	UNIVERSIDAD DE ORIENTE (UNO)	\$ 1,279.89	\$ -		\$ 33.92	\$ 1,313.81
	UNIVERSIDAD TECNOLÓGICA DEL CENTRO (UTC)	\$ -	\$ 845.83		\$ 686.25	\$ 1,532.08
	UNIVERSIDAD TECNOLÓGICA DEL PONIENTE (UTP)	\$ 193,005.27	\$ 40,833.06		\$ 621,834.67	\$ 855,673.00
	UNIVERSIDAD TECNOLÓGICA METROPOLITANA (UTM)	\$ 856,049.29	\$ -		\$ 5,773,687.76	\$ 6,629,737.05
UNIVERSIDAD TECNOLÓGICA REGIONAL DEL SUR (UTRS SERVICIO MEDICO)	\$ -	\$ -		\$ -	\$ -	
UNIVERSIDAD TECNOLÓGICA REGIONAL DEL SUR (UTRS)	\$ -	\$ 27,845.55		\$ 111.38	\$ 27,956.93	
<b>TOTAL DESCENTRALIZADAS</b>	<b>\$ 35,316,112.65</b>	<b>\$ 18,414,586.50</b>	<b>\$ -</b>	<b>\$ 31,879,458.96</b>	<b>\$ 85,610,158.11</b>	

Cuadro 4

## SALDOS DE DEPENDENCIAS Y ENTIDADES DEL 01 DE ENERO 2020 AL 31 DE MARZO 2020

	CUOTAS Y APORTACIONES				PRESTACIONES ECONÓMICAS			
	ÚLTIMA NÓMINA RECIBIDA	DÍAS DE RETRASO	ÚLTIMA NÓMINA PAGADA	*DÍAS DE RETRASO	ÚLTIMA NÓMINA RECIBIDA	DÍAS DE RETRASO	ÚLTIMA NÓMINA PAGADA	*DÍAS DE RETRASO
	15/03/2020	0	30/01/2020	8	15/03/2020		15/02/2020	
	29/02/2020	0	31/01/2020		20/02/2020	18	31/01/2020	
	30/03/2020	0	15/02/2020		15/03/2020		15/02/2020	
	29/02/2020	0	31/01/2020		20/02/2020	18	31/01/2020	
	30/01/2020	27	29/02/2020		30/01/2020	39	29/02/2020	
	30/03/2020	0	29/02/2020	480	15/03/2020		29/02/2020	480
	29/02/2020	0	29/02/2020		28/02/2020	10	29/02/2020	
	30/03/2020	0	15/03/2020	498	15/03/2020		15/03/2020	498
	30/03/2020	0	29/02/2020	8	15/03/2020		30/01/2020	8
	29/02/2020	0	29/02/2020		15/02/2020	23	29/02/2020	
	30/12/2019	38	30/11/2019	50				
	30/11/2019	61	31/12/2019	36			30/09/2018	116
	29/02/2020	7	31/01/2020	526	28/02/2020	10	30/10/2019	554
	15/03/2020	0	30/01/2020	8	15/03/2020		30/01/2020	8
	30/03/2020	0	29/02/2020		30/01/2020	39	30/01/2020	
	29/02/2020	7	29/02/2020		15/03/2020		15/03/2020	
	29/02/2020	0	29/02/2020					
	15/03/2020	0	15/03/2020	22	15/03/2020		15/03/2020	
	30/03/2020	0	29/02/2020		15/03/2020		29/02/2020	
	30/03/2020	0	29/02/2020	449	15/03/2020		29/02/2020	449
	29/02/2020	7	29/02/2020		28/02/2020	10	29/02/2020	
	29/02/2020	0	31/01/2020	8	28/02/2020	10	30/01/2020	8
	30/03/2020	0	15/03/2020		15/03/2020		15/03/2020	
	30/03/2020	0	15/02/2020		15/03/2020		15/02/2020	
	30/03/2020	0	29/02/2020		28/02/2020	10	29/02/2020	
	30/12/2019	49	15/12/2019	113	28/02/2020	10	30/12/2019	36
	29/02/2020	7	29/02/2020		15/03/2020		29/02/2020	
	15/03/2020	0	15/03/2020	1119	15/03/2020		15/03/2020	
	30/12/2019	49	31/12/2019	36	30/12/2019	70	31/12/2019	36
	29/02/2020	0	30/09/2019	145				
	15/03/2020	0	29/02/2020	526	28/02/2020	10	29/02/2020	526
	15/03/2020	0	15/01/2020	22	15/03/2020		30/12/2019	22
	29/02/2020	7	29/02/2020		15/02/2020	23	15/02/2020	
	15/03/2020	0	15/02/2020	53	15/03/2020		15/02/2020	
	29/02/2020	0	31/01/2020	8	28/02/2020	10	30/01/2020	8
	29/02/2020	7	30/12/2019	36	28/02/2020	10	30/12/2019	36
	15/03/2020	0	15/02/2020	540	15/03/2020		15/02/2020	
	29/02/2020	0	31/01/2020	8			31/01/2020	8
	30/03/2020	0	31/01/2020	8	28/02/2020	10		

\* Los días de retraso se cuentan a partir de la fecha de la nómina más antigua recibida no pagada, aunque hayan realizado pagos de nóminas posteriores.

\*\* No se puede calcular el monto total del adeudo por falta de información de nóminas cuando no son recibidas oportunamente.

ENTIDADES	CUOTAS Y APORTACIONES	PRESTACIONES ECONÓMICAS	EMISIÓN DE VALES Y ADQUISICIÓN DE MERCANCÍAS EN CENTROS COMERCIALES	INTERESES	TOTAL ADEUDO VENCIDO DE LA ENTIDAD	
MUNICIPIOS	** ADEUDOS VENCIDOS					
MUNICIPIO DE CANSAH CAB	\$ 200,154.89	\$ -		\$ 359,544.27	\$ 559,699.16	
MUNICIPIO DE MÉRIDA	\$ 12,228.98	\$ -		\$ 1,055.04	\$ 13,284.02	
MUNICIPIO DE PROGRESO	\$ 12,015.68	\$ -		\$ 1,566.22	\$ 13,581.90	
MUNICIPIO DE UMÁN	\$ 978,891.18	\$ 267,829.71		\$ 978,383.56	\$ 2,225,104.45	
SMAP ESPITA	\$ 155,918.79	\$ 62,469.30		\$ 131,665.21	\$ 350,053.30	
SMAP HALACHÓ	\$ 138,172.96	\$ -		\$ 244,255.73	\$ 382,428.69	
SMAP IZAMAL	\$ 121,570.76	\$ -		\$ 58,283.93	\$ 179,854.69	
SMAP MAXCANU	\$ 736,006.86	\$ 1,580.48		\$ 1,127,968.45	\$ 1,865,555.79	
SMAP MOTUL	\$ 972,373.52	\$ 488,384.52		\$ 927,153.40	\$ 2,387,911.44	
SMAP PROGRESO 8%	\$ 3,025,512.10	\$ 1,554,677.86		\$ 1,154,241.49	\$ 5,734,431.45	
SMAP TICUL	\$ 2,238,653.95	\$ 8,908.00		\$ 1,832,298.59	\$ 4,079,860.54	
SMAP TIZIMIN	\$ -	\$ 23,409.37		\$ 540.56	\$ 23,949.93	
SMAP UMÁN	\$ 867,489.07	\$ 2,852.39		\$ 264,274.51	\$ 1,134,615.97	
SMAP VALLADOLID	\$ 5,429,888.57	\$ 1,595,145.57		\$ 9,721,046.36	\$ 16,746,080.50	
<b>TOTAL</b>	<b>\$ 14,888,877.31</b>	<b>\$ 4,005,257.20</b>	<b>\$ -</b>	<b>\$ 16,802,277.32</b>	<b>\$ 35,696,411.83</b>	

	CUOTAS Y APORTACIONES				PRESTACIONES ECONÓMICAS			
	ÚLTIMA NÓMINA RECIBIDA	DÍAS DE RETRASO	ÚLTIMA NÓMINA PAGADA	* DÍAS DE RETRASO	ÚLTIMA NÓMINA RECIBIDA	DÍAS DE RETRASO	ÚLTIMA NÓMINA PAGADA	* DÍAS DE RETRASO
	baja		01/06/2004	6083			01/06/2004	
	15/03/2020	0	29/02/2020	145	15/03/2020		29/02/2020	
	30/03/2020	0	29/02/2020	267	15/03/2020		29/02/2020	
	30/03/2020	0	29/02/2020	2522	30/01/2020	39	30/01/2020	1225
	30/12/2008	2879	30/12/2008	5845			30/12/2008	5845
	30/04/2006	3566	30/04/2006	6660				
	30/07/2015	1186	30/01/2015	1853			30/08/2012	
	30/04/2010	2529	01/08/2005	9431			01/06/2002	9431
	15/03/2020	0	30/07/2014	2764			30/07/2014	2764
	29/02/2020	0	30/11/2018	981	28/02/2020	10	30/05/2017	981
	30/01/2020	17	30/04/2006	6966			01/03/2006	6966
	29/02/2020	0	31/01/2020		15/03/2020		30/01/2020	22
	11/08/2019	152	30/07/2017	1163			30/08/2017	1163
	15/03/2020	0	15/03/2020	3283	15/03/2020		15/03/2020	3283

Cuadro 5

## SALDOS DE MUNICIPIOS DEL 01 DE ENERO 2020 AL 31 DE MARZO 2020

\* Los días de retraso se cuentan a partir de la fecha de la nómina más antigua recibida no pagada, aunque hayan realizado pagos de nóminas posteriores.

\*\* No se puede calcular el monto total del adeudo por falta de información de nóminas cuando no son recibidas oportunamente.





# ORGANIGRAMA

## SERVICIOS Y PERSONAL ISSTEY

---

El Instituto cuenta con una estructura y organigrama que responden a las necesidades actuales de seguridad social para todos sus derechohabientes y que se traducen en servicios de salud, jubilaciones y pensiones, atención a hijos y nietos de derechohabientes antes de la edad preescolar, capacitación, actividades culturales y recreativas, así como el otorgamiento de préstamos.

La administración de dichos servicios se encuentra distribuida en 3 subdirecciones y 3 organismos comprendidas en: *Subdirección de Pensiones y Gestión Financiera*, *Subdirección de Administración* y *Subdirección Jurídica*, así como también el *Organismo*

*Auxiliar de Extensión Educativa y Servicios a la Primera Infancia*, el *Organismo Auxiliar de Prestaciones Recreativas y de Hospedaje* y el *Organismo Auxiliar de Prestaciones al Consumo*, que junto con la Dirección General garantiza a sus afiliados las prestaciones de seguridad social y los servicios sociales necesarios para su bienestar.

Con el objeto de que los derechohabientes identifiquen dicha estructura, se incluye el organigrama vigente y actualizado al mes de agosto del año 2019 (Cuadro 6), así como los servicios que el Instituto presta a sus afiliados. Además el Cuadro 7 señala la distribución de el personal laborando en cada una de las áreas operativas de este Instituto.

Cuadro 6

## ORGANIGRAMA DEL INSTITUTO

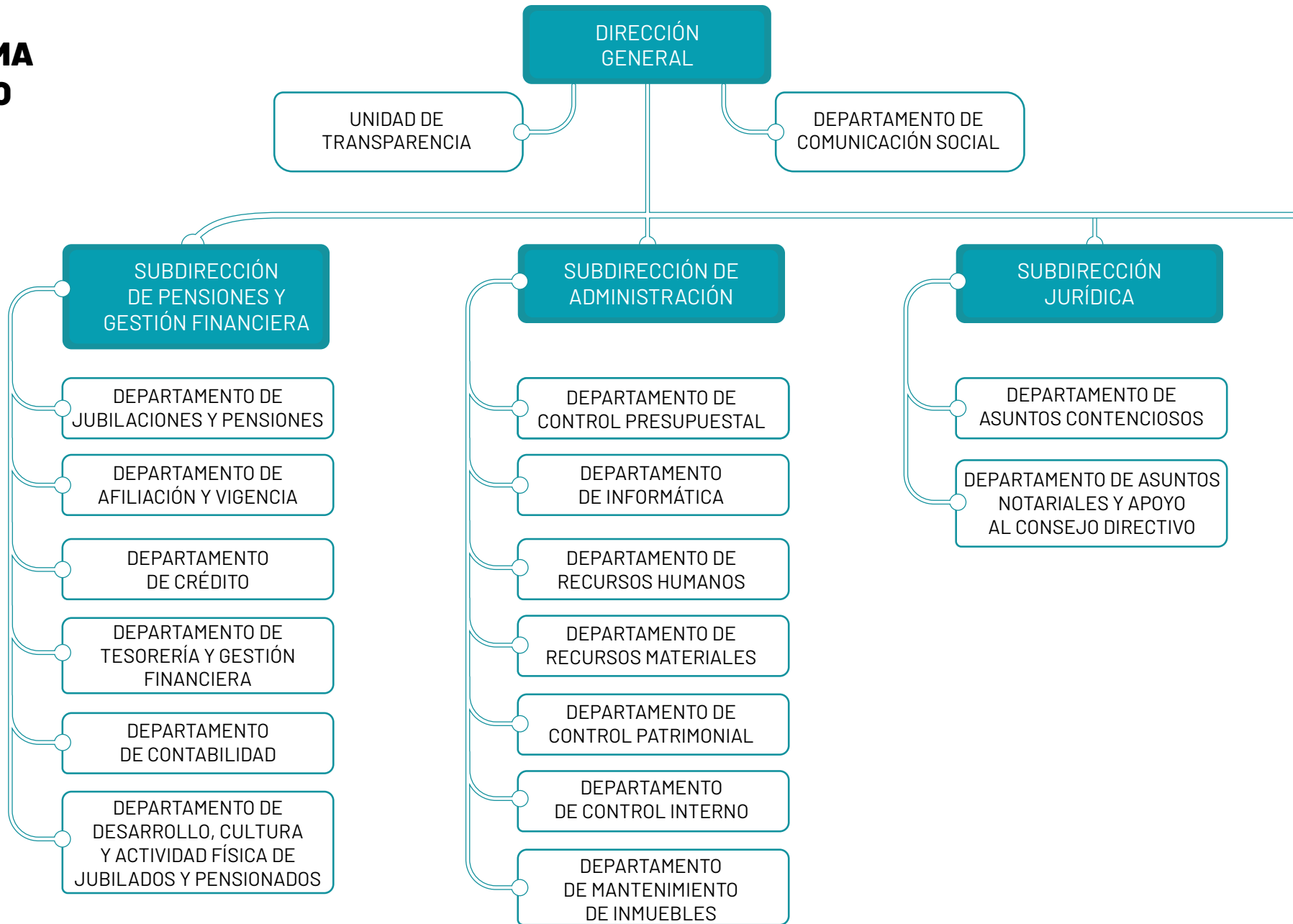

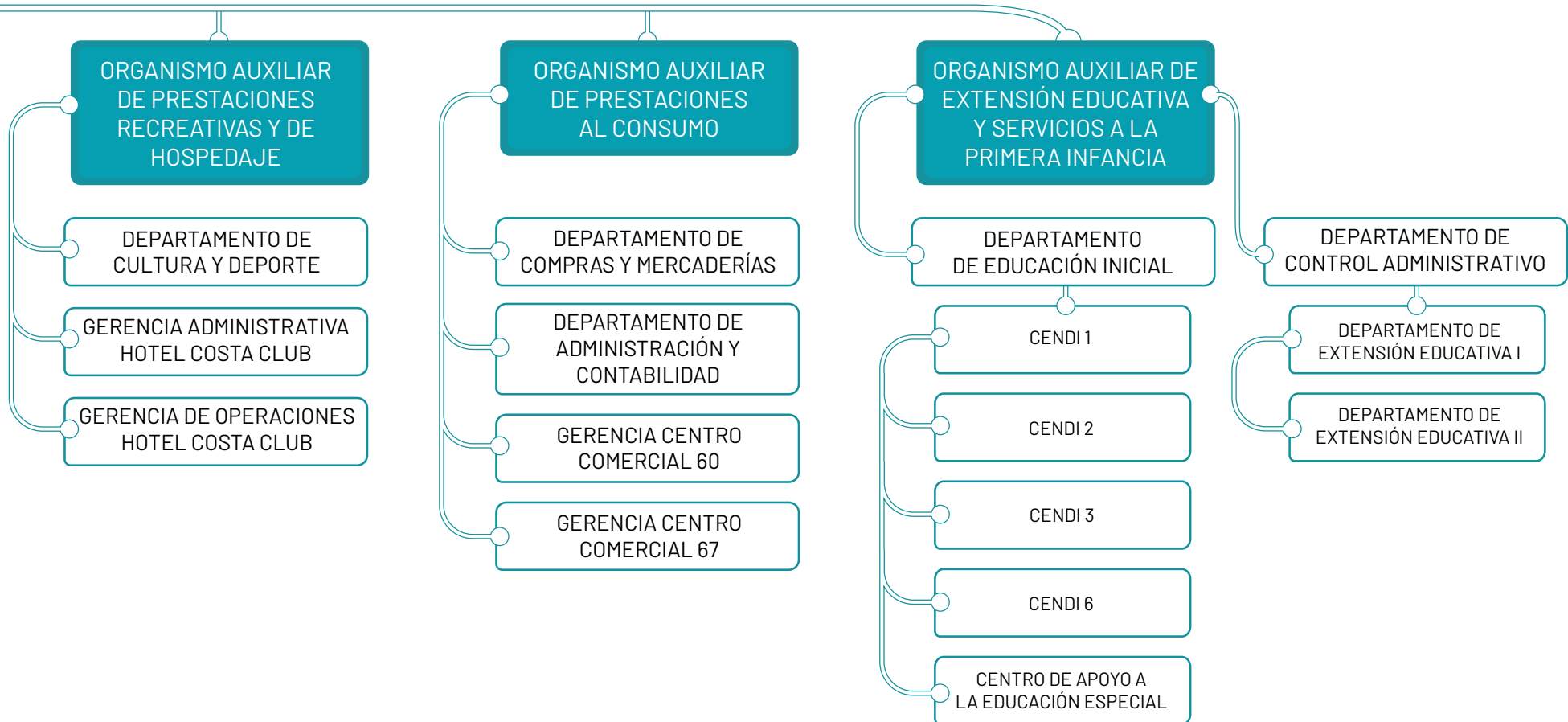

# SERVICIOS QUE PRESTA EL INSTITUTO



## OFICINAS GENERALES

- Jubilaciones y Pensiones.
- Afiliación y Vigencia de Derechos.
- Créditos: Isstey Plus, a Corto Plazo e Hipotecario.
- Tesorería y Cajas.
- Solicitud de Acceso a la Información a través de la Unidad de Transparencia.
- Local Social para eventos del derechohabiente.



## CENTRO PARA JUBILADOS Y PENSIONADOS (CEJUPE)

- Talleres, cursos, y actividades recreativas para las y los derechohabientes retirados.



### **ORGANISMO AUXILIAR DE EXTENSIÓN EDUCATIVA Y SERVICIOS A LA PRIMERA INFANCIA**

- Cuatro Centros de Desarrollo Infantil (CENDI).
- Extensiones Educativas I y II.
- Centro de Apoyo a la Educación Especial (CAEE).



### **ORGANISMO AUXILIAR DE PRESTACIONES AL CONSUMO**

- Centros Comerciales de la calle 60 y calle 67.
- Préstamos en Línea Blanca, Telefonía y Accesorios.



### **ORGANISMO AUXILIAR DE PRESTACIONES RECREATIVAS Y DE HOSPEDAJE**

- Hotel Costa Club y Balneario.
- Centro de Convenciones Ixim.
- Actividades de Cultura y Deporte.

Cuadro 7

## EMPLEADOS DEL INSTITUTO AL 31 DE MARZO DE 2020

ÁREAS		Subdirección de Pensiones y Gestión Financiera		Subdirección Jurídica		Subdirección Administrativa		
		1 de Enero de 2020	31 de Marzo de 2020	1 de Enero de 2020	31 de Marzo de 2020	1 de Enero de 2020	31 de Marzo de 2020	
Fecha		1 de Enero de 2020	31 de Marzo de 2020	1 de Enero de 2020	31 de Marzo de 2020	1 de Enero de 2020	31 de Marzo de 2020	
Numero de empleados	BASE	116	113	12	13	60	58	
	EVENTUALES	8	11	2	2	0	1	

PORCENTAJE DE EMPLEADOS POR BOLSA AL 1 DE ENERO

PORCENTAJE DE EMPLEADOS POR BOLSA AL 31 DE MARZO

- Subdirección de Pensiones y Gestión Financiera
- Subdirección Jurídica
- Subdirección Administrativa
- Organismo Auxiliar de Prestaciones Recreativas y de Hospedaje
- Organismo Auxiliar de Prestaciones al Consumo
- Organismo Auxiliar de Extensión Educativa y Servicios a la Primera Infancia
- Dirección General

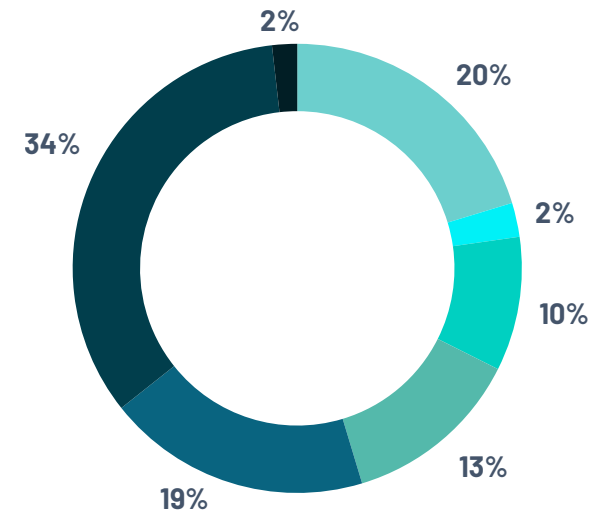
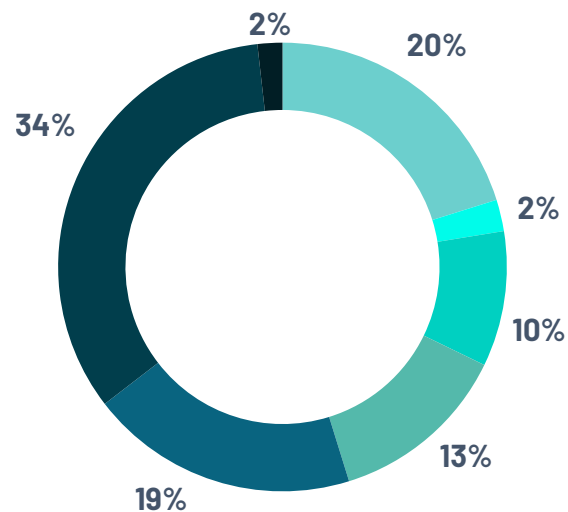

	Organismo Auxiliar de Prestaciones Recreativas y de Hospedaje		Organismo Auxiliar de Prestaciones al Consumo		Organismo Auxiliar de Extensión Educativa y Servicios a la Primera Infancia		Dirección General		TOTAL	
	1 de Enero de 2020	31 de Marzo de 2020	1 de Enero de 2020	31 de Marzo de 2020	1 de Enero de 2020	31 de Marzo de 2020	1 de Enero de 2020	31 de Marzo de 2020	1 de Enero de 2020	31 de Marzo de 2020
	45	55	107	106	190	191	10	10	540	546
	35	24	12	10	17	16	1	1	75	65
<b>GRAN TOTAL</b>									<b>615</b>	<b>611</b>

**PORCENTAJE DE EMPLEADOS POR TIPO DE CONTRATACIÓN AL 1 DE ENERO**

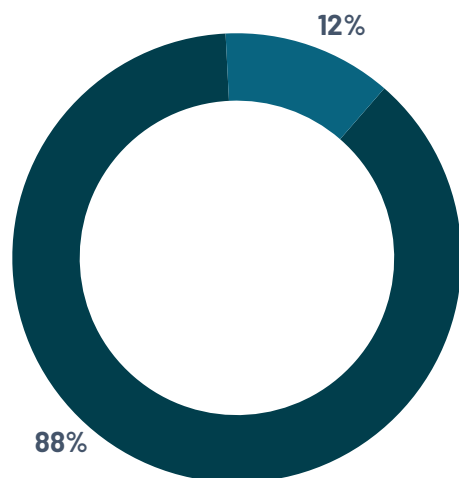

**PORCENTAJE DE EMPLEADOS POR TIPO DE CONTRATACIÓN AL 31 DE MARZO**

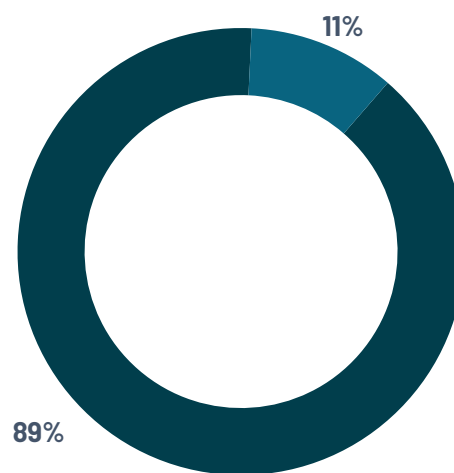

Base  
 Eventual



NO  
TIRAR  
BASURA





## RECURSOS DEL ISSTEY 2020 Y SU EJERCICIO PRESUPUESTAL

**E**l Instituto es un Organismo Público Descentralizado Estatal, sus ingresos provienen de las cuotas que aportan los servidores públicos y el Gobierno del Estado a través de sus entidades y dependencias, así como de los rendimientos por los préstamos y las inversiones realizadas.

Presentamos la Bolsa de Recursos del Isstey para el 2020 así como la Bolsa de Componentes en el cuadro 8 y 9 respectivamente.

Los ingresos estimados para el ejercicio 2020 y los captados a la fecha, por cuotas, aportaciones, intereses y venta de bienes y servicios, se presentan en el cuadro 10.

Finalmente el cuadro 11 presenta el monto autorizado y el ejercido así como su ampliación presupuestal al final del trimestre Enero - Marzo del año 2020.

Cuadro 8

**BOLSA DE RECURSOS DEL ISSTEY PARA EL 2020**

BOLSAS	Enfermedades y Maternidad	Jubilaciones y Pensiones	Servicios de Extensión Educativa y de la Primera Infancia	Servicios y Prestaciones al Consumo	Servicios Recreativos y de Hospedaje	Administración y Mejora Institucional	Modernización y Mantenimiento Estratégico de Infraestructura	Transparencia	TOTAL
DISPONIBILIDAD LÍQUIDA DE LA RESERVA	\$ 48,039,862.01	\$ 524,921,592.22	\$ 4,547,307.62	\$ 24,337,560.17	\$ 1,591,823.31	\$ 3,902,161.46	\$ 2,933,653.26	\$ 1,027,964.60	\$ 611,301,924.65
INVERSIÓN EN PRESTACIONES SOCIALES	\$ 53,713,099.68	\$ 85,940,959.49	\$ 75,198,339.55	\$ 679,073.29	\$ 2,396,942.97	\$ 2,280,506.03	\$ -	\$ -	\$ 220,208,921.00
FIDEICOMISO VEHÍCULO DE PAGO		\$ 2,081,257,803.79							\$ 2,081,257,803.79
OTRAS CUENTAS DEUDORAS	\$ 236,728,571.14	\$ 184,714,641.12	\$ 14,998,032.06	\$ 245,759,670.56	\$ 53,563,380.81	\$ 9,863,129.64	\$ 41,227,003.57	\$ 7,131,980.08	\$ 793,986,408.97
ACTIVO FIJO	\$ -	\$ 1,148,561,977.62	\$ -	\$ -	\$ -	\$ -	\$ -	\$ -	\$ 1,148,561,977.62
INVENTARIOS	\$ -	\$ -	\$ -	\$ 20,661,686.47	\$ 1,168,608.60	\$ -	\$ -	\$ -	\$ 21,830,295.07
<b>TOTAL RESERVAS</b>	<b>\$ 338,481,532.83</b>	<b>\$ 4,025,396,974.24</b>	<b>\$ 94,743,679.23</b>	<b>\$ 291,437,990.49</b>	<b>\$ 58,720,755.68</b>	<b>\$ 16,045,797.12</b>	<b>\$ 44,160,656.83</b>	<b>\$ 8,159,944.68</b>	<b>\$ 4,877,147,331.10</b>
RENDIMIENTO DE LAS RESERVAS	\$ 14,554,266.00	\$ 65,934,567.00	\$ 9,034,611.00	\$ 34,129,958.00	\$ 2,328,192.00	\$ 1,328,760.00	\$ 810,768.00	\$ 457,680.00	\$ 128,578,802.00
DOTACIÓN PRESUPUESTAL	\$ 601,361,684.00	\$ 524,080,819.00	\$ 75,649,247.00	\$ 36,023,450.00	\$ 28,818,761.00	\$ 68,444,557.00	\$ 21,614,070.00	\$ 3,602,345.00	\$ 1,359,594,933.00
INGRESOS POR VENTAS Y OTROS PRODUCTOS	\$ -	\$ 1,499,304.00	\$ 2,297,770.00	\$ 178,135,466.00	\$ 19,677,324.00	\$ 282,675.00	\$ -	\$ -	\$ 201,892,539.00
<b>TOTAL FINANCIAMIENTO CON INGRESOS ESTIMADOS PARA EL 2020</b>	<b>\$ 615,915,950.00</b>	<b>\$ 591,514,690.00</b>	<b>\$ 86,981,628.00</b>	<b>\$ 248,288,874.00</b>	<b>\$ 50,824,277.00</b>	<b>\$ 70,055,992.00</b>	<b>\$ 22,424,838.00</b>	<b>\$ 4,060,025.00</b>	<b>\$ 1,690,066,274.00</b>
<b>GRAN TOTAL</b>	<b>\$ 954,397,482.83</b>	<b>\$ 4,616,911,664.24</b>	<b>\$ 181,725,307.23</b>	<b>\$ 539,726,864.49</b>	<b>\$ 109,545,032.68</b>	<b>\$ 86,101,789.12</b>	<b>\$ 66,585,494.83</b>	<b>\$ 12,219,969.68</b>	<b>\$ 6,567,213,605.10</b>

	Reserva de Fondo Parcial Permanente	Reserva de Fondo de Garantía	GRAN TOTAL
		\$ 1,229,630.66	\$ 612,531,555.31
			\$ 220,208,921.00
			\$ 2,081,257,803.79
\$ 79,235,876.90			\$ 873,222,285.87
			\$ 1,148,561,977.62
			\$ 21,830,295.07
\$ 79,235,876.90	\$ 1,229,630.66		\$ 4,957,612,838.66
			\$ 128,578,802.00
			\$ 1,359,594,933.00
\$ 9,520,908.00			\$ 211,413,447.00
\$ 9,520,908.00	\$ -		\$ 1,699,587,182.00
\$ 88,756,784.90	\$ 1,229,630.66		\$ 6,657,200,020.66



El Instituto maneja sus recursos a través de bolsas constituidas por las Reservas con las que inician el ejercicio, más la distribución a cada una de las áreas de los ingresos presupuestales anuales. (Cuadro 9)

Cuadro 9

## COMPONENTES

### RESERVAS

Reparto inicial de acuerdo con la Ley.

### PRESUPUESTO

- Ingresos por ventas
- P resupuestal anual
- Rendimiento de las Reservas

A continuación se muestran los ingresos estimados para el 2020, así como el importe captado al 31 de marzo de 2020.

Cuadro 10

## PRESUPUESTO DE INGRESOS PARA 2020

INGRESOS POR CUOTAS Y APORTACIONES	ESTIMADO	IMPORTE CAPTADO AL 31 DE MARZO
<b>Etiquetadas para Enfermedades y Maternidad</b>		
CUOTAS IMSS DERECHOHABIENTES	\$ 93,189,172	\$ 20,961,149
CUOTAS IMSS ENTIDADES	\$ 283,853,285	\$ 62,707,574
SERVICIO MÉDICO A EVENTUALES	\$ 57,243,719	\$ 9,321,405
CUOTAS IMSS JUBILADOS	\$ 48,409,532	\$ 11,307,756
<b>Etiquetadas para Riesgo de Trabajo</b>		
RIESGO DE TRABAJO	\$ 35,522,330	\$ 7,847,411
<b>TOTAL DE CUOTAS ETIQUETADAS PARA PRESTACIONES MÉDICAS</b>	<b>\$ 518,218,038</b>	<b>\$ 112,145,295</b>
<b>No etiquetadas para demás prestaciones de derechohabientes</b>		
APORTACIONES DERECHOHABIENTES PARA LAS PRESTACIONES DE JUBILACIONES Y PENSIONES	\$ 142,737,816	\$ 32,142,716
APORTACIONES ENTIDADES PARA LAS PRESTACIONES DE JUBILACIONES Y PENSIONES	\$ 169,022,103	\$ 37,388,355
APORTACIONES DERECHOHABIENTES PARA OTRAS PRESTACIONES	\$ 142,737,823	\$ 32,142,716
APORTACIONES ENTIDADES PARA OTRAS PRESTACIONES	\$ 169,087,153	\$ 37,402,707
<b>No etiquetadas para demás prestaciones de jubilados</b>		
APORTACIONES ENTIDADES PARA OTRAS PRESTACIONES DE JUBILADOS	\$ 48,409,532	\$ 11,308,332





<b>TOTAL APORTACIONES NO ETIQUETADAS PARA DEMÁS PRESTACIONES</b>	<b>\$ 671,994,427</b>	<b>\$ 150,384,826</b>
<b>TOTAL INGRESOS POR CUOTAS Y APORTACIONES</b>	<b>\$ 1,190,212,465</b>	<b>\$ 262,530,121</b>
INTERESES MORATORIOS DE ENTIDADES Y DE FIDEICOMISO VEHÍCULO DE PAGO	\$ 169,382,468	\$ 1,646,994
<b>TOTAL INGRESOS POR CUOTAS, APORTACIONES E INTERESES</b>	<b>\$ 1,359,594,933</b>	<b>\$ 264,177,115</b>
<b>INGRESOS POR VENTAS DE BIENES Y SERVICIOS</b>	<b>ESTIMADO</b>	<b>IMPORTE CAPTADO AL 31 DE MARZO</b>
VENTAS CENTROS COMERCIALES Y VACACIONAL	\$ 193,065,109	\$ 39,734,298
CUOTAS CENDI	\$ 2,115,780	\$ 633,585
EXTENSIÓN EDUCATIVA	\$ 46,890	\$ 14,834
CENTRO DE JUBILADOS Y PENSIONADOS	\$ 165,000	\$ 43,150
<b>TOTAL INGRESOS POR VENTAS DE BIENES Y SERVICIOS</b>	<b>\$ 195,392,779</b>	<b>\$ 40,425,867</b>
<b>OTROS INGRESOS PROPIOS</b>	<b>ESTIMADO</b>	<b>IMPORTE CAPTADO AL 31 DE MARZO</b>
INTERESES	\$ 127,486,622	\$ 17,150,189
FONDO DE GARANTÍA	\$ 9,520,908	\$ 2,006,139
PRIMA DE RENOVACIÓN	\$ 1,092,180	\$ 1,090,359
INGRESOS VARIOS	\$ 6,499,760	\$ 1,149,984
<b>TOTAL OTROS INGRESOS PROPIOS</b>	<b>\$ 144,599,470</b>	<b>\$ 21,396,670</b>
<b>APLICACIÓN DE RESERVAS</b>	<b>ESTIMADO</b>	<b>IMPORTE CAPTADO AL 31 DE MARZO</b>
APLICACIÓN DE RESERVAS	\$ 217,214,655	\$ -
<b>TOTAL INGRESOS POR APLICACIÓN DE RESERVAS</b>	<b>\$ 217,214,655</b>	<b>\$ -</b>
<b>GRAN TOTAL</b>	<b>\$ 1,916,801,837</b>	<b>\$ 325,999,653</b>

ÁREAS	Subdirección de Pensiones y Gestión Financiera				Organismo Auxiliar de Extensión Educativa y Servicios a la Primera Infancia	Organismo Auxiliar de Prestaciones al Consumo	Organismo Auxiliar de Prestaciones Recreativas y de Hospedaje			
	Bolsa de Enfermedades y Maternidad	Bolsa de Jubilaciones y Pensiones		Bolsa de Servicios de Extensión Educativa y de la Primera Infancia	Bolsa de Servicios y Prestaciones al Consumo	Bolsa de Servicios Recreativos y de Hospedaje				
	AUTORIZADO ANUAL	EJERCIDO AL 31 DE MARZO 2020	AUTORIZADO ANUAL	EJERCIDO AL 31 DE MARZO 2020	AUTORIZADO ANUAL	EJERCIDO AL 31 DE MARZO 2020	AUTORIZADO ANUAL	EJERCIDO AL 31 DE MARZO 2020	AUTORIZADO ANUAL	EJERCIDO AL 31 DE MARZO 2020
Capítulo 1000	\$ 5,511,170	\$ 1,003,141	\$ 30,881,067	\$ 5,538,062	\$ 36,471,637	\$ 7,279,383	\$ 23,419,037	\$ 4,592,622	\$ 16,341,927	\$ 2,993,299
Capítulo 2000	\$ 497,400	\$ 121,265	\$ 2,007,112	\$ 101,626	\$ 3,654,000	\$ 307,821	\$ 1,561,000	\$ 102,419	\$ 2,945,000	\$ 117,321
Capítulo 3000	\$ 1,289,617	\$ 25,376	\$ 20,373,453	\$ 978,618	\$ 12,203,380	\$ 935,425	\$ 9,068,077	\$ 970,376	\$ 11,690,671	\$ 1,157,935
Capítulo 4000	\$ 492,000,000	\$ 104,054,038	\$ 1,000,680,800	\$ 212,132,051	\$ 500,000	\$ 70,925	\$ -	\$ -	\$ -	\$ -
Capítulo 5000	\$ 417,500	\$ -	\$ 2,598,004	\$ 10,665	\$ 290,940	\$ -	\$ 2,834,500	\$ -	\$ 3,365,000	\$ 8,017
Capítulo 6000	\$ -	\$ -	\$ -	\$ -	\$ -	\$ -	\$ -	\$ -	\$ -	\$ -
Capítulo 7000	\$ -	\$ -	\$ -	\$ -	\$ -	\$ -	\$ 150,000,000	\$ 18,758,967	\$ 5,000,000	\$ 308,805
<b>TOTAL</b>	<b>\$ 499,715,687</b>	<b>\$ 105,203,819</b>	<b>\$ 1,056,540,436</b>	<b>\$ 218,761,023</b>	<b>\$ 53,119,957</b>	<b>\$ 8,593,554</b>	<b>\$ 186,882,614</b>	<b>\$ 24,424,383</b>	<b>\$ 39,342,598</b>	<b>\$ 4,585,377</b>

Dirección General, Subdirección Administrativa y Subdirección Jurídica							TOTAL	
Bolsa de Administración y Mejora Institucional		Bolsa de Modernización y Mantenimiento Estratégico de Infraestructura		Bolsa de Transparencia				
AUTORIZADO ANUAL	EJERCIDO AL 31 DE MARZO 2020	AUTORIZADO ANUAL	EJERCIDO AL 31 DE MARZO 2020	AUTORIZADO ANUAL	EJERCIDO AL 31 DE MARZO 2020	AUTORIZADO ANUAL	EJERCIDO AL 31 DE MARZO 2020	
\$ 26,103,084	\$ 4,526,432	\$ 6,631,476	\$ 942,580	\$ 1,599,257	\$ 256,203	\$ 146,958,655	\$ 27,131,723	
\$ 6,728,090	\$ 117,372	\$ 1,367,500	\$ 41,006	\$ 216,100	\$ 7,384	\$ 18,976,202	\$ 916,215	
\$ 20,416,353	\$ 1,092,670	\$ 6,059,611	\$ 43,429	\$ 769,242	\$ 5,993	\$ 81,870,404	\$ 5,209,820	
\$ 650,000	\$ -	\$ -	\$ -	\$ -	\$ -	\$ 1,493,830,800	\$ 316,257,014	
\$ 2,200,000	\$ 17,247	\$ 760,332	\$ -	\$ 199,500	\$ -	\$ 12,665,776	\$ 35,929	
\$ -	\$ -	\$ 5,000,000	\$ -	\$ -	\$ -	\$ 5,000,000	\$ -	
\$ -	\$ -	\$ 2,500,000	\$ -	\$ -	\$ -	\$ 157,500,000	\$ 19,067,772	
<b>\$ 56,097,527</b>	<b>\$ 5,753,720</b>	<b>\$ 22,318,919</b>	<b>\$ 1,027,016</b>	<b>\$ 2,784,099</b>	<b>\$ 269,580</b>	<b>\$ 1,916,801,837</b>	<b>\$ 368,618,473</b>	

Cuadro 11

## PRESUPUESTO DE EGRESOS PARA 2020

PORCENTAJE EJERCIDO AL 31 DE MARZO 2020

**19.23%**

El presupuesto se divide en capítulos para organizar el destino del gasto. Bajo el nuevo esquema de administración y operación del Instituto, se continuará trabajando con el objetivo de comprimir su gasto en los capítulos 1000, 2000, 3000, 5000, 6000 y 7000 para que se fortalezca en el capítulo 4000, con el que se paga IMSS, pensiones y jubilaciones.

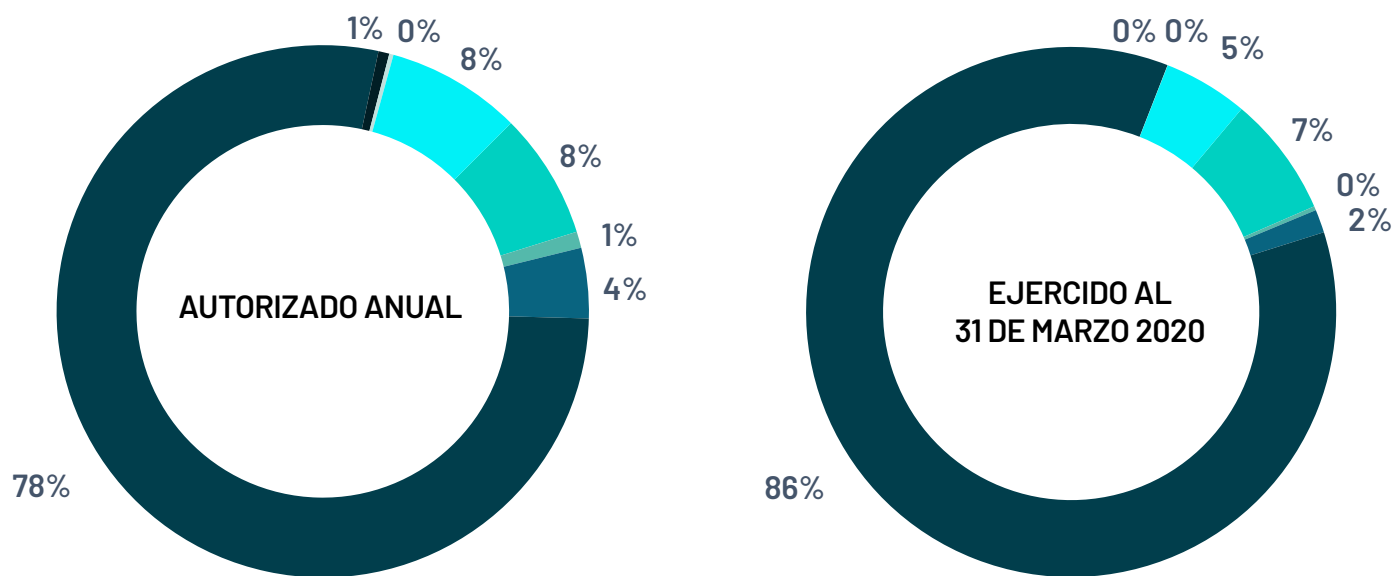

- Capítulo 1000  
Servicios personales sueldos
- Capítulo 2000  
Materiales y suministros
- Capítulo 3000  
Servicios generales

- Capítulo 4000  
Transferencias, asignaciones y subsidios
- Capítulo 5000  
Bienes muebles, inmuebles e intangibles

- Capítulo 6000  
Inversión pública
- Capítulo 7000  
Inversiones financieras



## GLOSARIO: SIGLAS, ACRÓNIMOS Y ABREVIATURAS

**ISSTEY** - Instituto de Seguridad Social de los Trabajadores del Estado de Yucatán.

**IMSS** - Instituto Mexicano del Seguro Social.

**SMAP** - Sistema Municipal de Agua Potable.

**COBAY** - Colegio de Bachilleres del Estado de Yucatán.

**CECYTEY** - Colegio de Estudios Científicos y Tecnológicos del Estado de Yucatán.

**CODHEY** - Comisión de Derechos Humanos del Estado De Yucatán.

**HCP** - Hospital Comunitario de Peto, Yucatán.

**HCT** - Hospital Comunitario de Ticul, Yucatán.

**INCAY** - Instituto de Infraestructura Carretera de Yucatán.

**IDEY** - Instituto del Deporte del Estado de Yucatán.

**INDEMAYA** - Instituto para el Desarrollo de la Cultura Maya.

**ITSM** - Instituto Tecnológico Superior de Motul.

**ITSP** - Instituto Tecnológico Superior de Progreso.

**ITSY** - Instituto Tecnológico Superior del Sur.

**IYEM** - Instituto Yucateco de Emprendedores.

**JAPAY** - Junta de Agua Potable y Alcantarillado de Yucatán.

**SNEY** - Servicio Nacional de Empleo, Yucatán.

**SSY** - Servicios de Salud de Yucatán

**DIF** - Sistema para el Desarrollo Integral de la Familia en Yucatán.

**UTC** - Universidad Tecnológica del Centro.

**UTP** - Universidad Tecnológica del Poniente.

**UTM** - Universidad Tecnológica Metropolitana.

**UTRS** - Universidad Tecnológica Regional del Sur.

2020 | ENERO  
MARZO

INFORME FINANCIERO



Juntos transformemos  
**Yucatán**  
GOBIERNO ESTATAL 2018 · 2024



**ISSTEY**  
INSTITUTO DE SEGURIDAD SOCIAL DE LOS  
TRABAJADORES DEL ESTADO DE YUCATÁN